

POHLED JIHOZÁPADNÍ

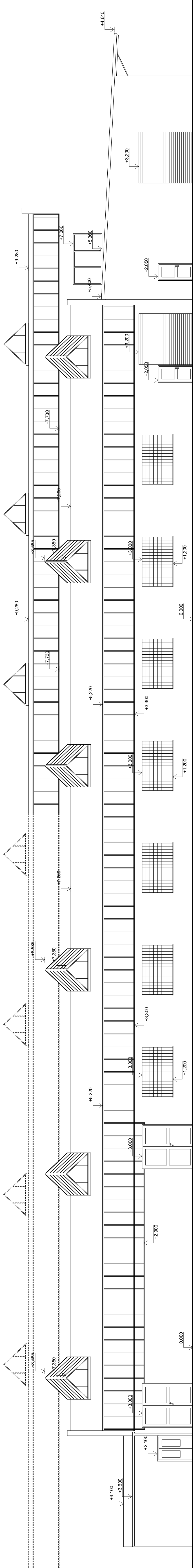

POHLED SEVEROZÁPADNÍ

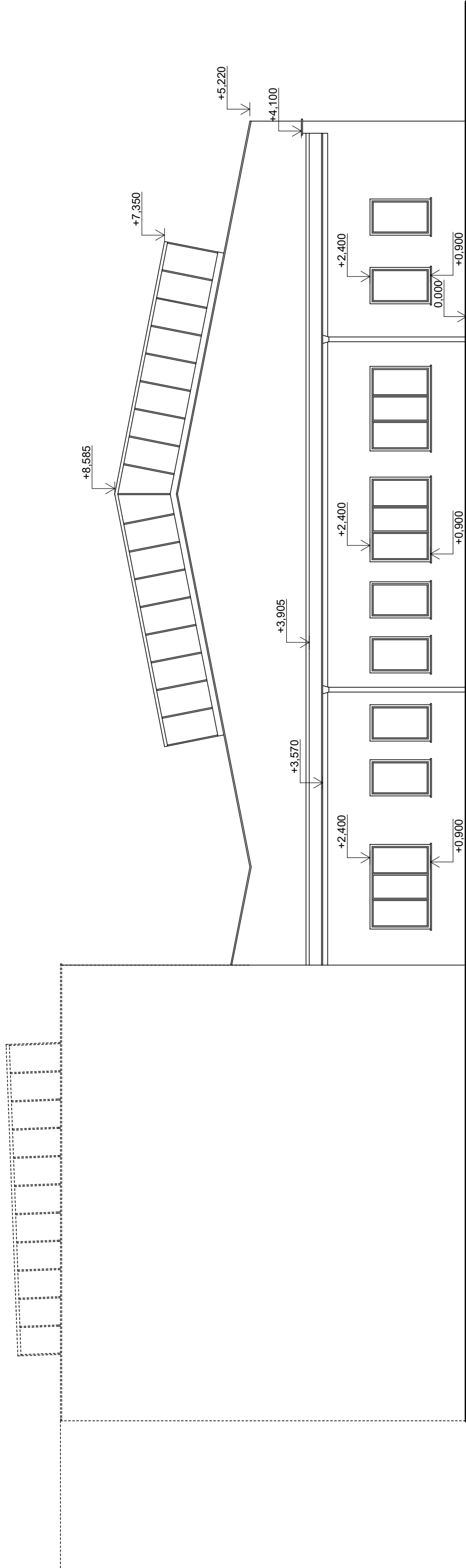

POHLED JIHOVÝCHODNÍ

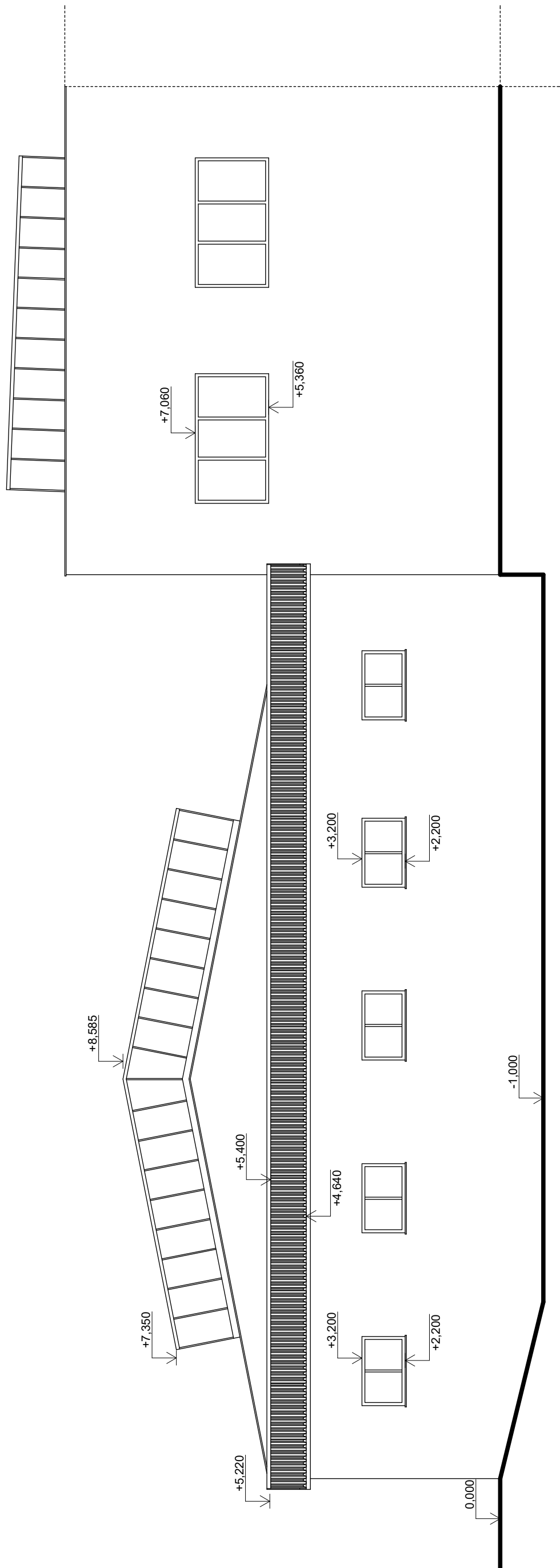

0,000 = úroveň stávající podlahy 1.NP

| | | |
|---|--|---|
| Vyracoval: Zodp. projektant: Investor: Umístění stavby: Anot: | Ing. Martin Novák | Ing. Novák Martin Eliška Nováková 750 02 Hladkovice 524 218534 e-mail: Projektec.Novak@gmail.cz |
| | Ing. Martin Novák | |
| | REPON spol. s r.o., Ve Stromkách 371, 252 42 Vesec | |
| | p.č.4992/5 a p.č.4992/4 k.ú. Zámec | |
| | Stavby objektů stá. přesort | |
| Zateplení obvodového pláště výrobního objektu | | |
| Pohledy - stávající stav | | |
| 1:100 D 1.1.6 | | |